

## TARIFS

### Adhésion F.R.J.E.P.

- de 16 ans	15€
+ de 16 ans	25€

### Modern Jazz - Gym Pilates - Gym Douce

Eslettois	Adhésion +	107 € annuel
Hors commune	Adhésion +	122 € annuel
Participation aux costumes du Gala de danse modern jazz		45 € - de 18 ans 50 € adultes

### Baby Gym - Initiation Modern Jazz - Eveil Gymnique

Eslettois	Adhésion +	77 € annuel
Hors commune	Adhésion +	92 € annuel

### Randonnée Pédestre - Peinture & Dessin - Tennis de Table « non licenciés »

Adhésion uniquement

### Tennis de Table « licenciés »

Adhésion + Licence FFTT

## TARIFS "FAMILLE"

(hors adhésion) uniquement pour les enfants à charge fiscalement

Parent(s)	1 <sup>er</sup> enfant	autres enfants
Adhérent(s)	75% du tarif	75% du tarif
Non Adhérent(s)	100% du tarif	75% du tarif

**-10% sur la 2<sup>ème</sup> activité des cours adultes (hors adhésion)**



## INSCRIPTIONS

TOUTES ACTIVITÉS :

le samedi 16 septembre 2023

10h > 12h & 14h > 17h **Milcolor**

### NOUVEAU MÉDICAL

CONDITIONS POUR VALIDER L'INSCRIPTION :

QUESTIONNAIRE MÉDICAL À REMPLIR  
(pour les majeurs et les mineurs)

- > Si toutes les réponses sont négatives, remettre l'Attestation Santé avec le dossier d'inscription.
- > Si au moins une réponse positive, OBLIGATION de fournir un certificat médical (de - de 6 mois) autorisant la pratique de l'activité. (ATTENTION : obligatoire pour Tennis de Table en compétition.)

**SANS DOSSIER COMPLET ET VALIDÉ PAR LE FRJEP LORS DES INSCRIPTIONS, PAS DE POSSIBILITÉ DE PARTICIPER AU COURS.**

## REGLEMENT

Le règlement de l'intégralité des cours s'effectue le jour de l'inscription. Il est possible de régler en 2 ou 3 chèques pour les personnes pratiquant plusieurs activités, ainsi que les familles concernées par le tarif « famille ». Encaissement des chèques au plus tard le 31 décembre 2023. A l'exception d'une raison médicale, il ne sera fait aucun remboursement en cours d'année. Seul le conseil d'administration sera habilité à statuer.

## HORAIRES

Les horaires des cours sont fixés par le C.A. conformément au calendrier scolaire 2023/2024. Il est impératif que les participants soient ponctuels. Les cours ne sont pas assurés pendant les vacances scolaires.

**FIN DES COURS  
le 28 juin 2024 inclus**



# F.R.J.E.P

## Eslettes

SAISON 2023 - 2024

**REPRISE DES COURS  
4 septembre 2023**

**FOYER RURAL  
D'ESLETTES**

[frjepeslettes@gmail.com](mailto:frjepeslettes@gmail.com)

F.R.J.E.P.\* - Mairie d'Eslettes - 12 rue des Lilas - 76710 ESLETTES



FRJEP Eslettes

\*Foyer Rural de Jeunes et d'Education Populaire



## MODERN JAZZ

Jeudi | 18h30 > 19h30 (*Enfants\**) **Milcolor (Dragibus)**  
19h45 > 20h45 (*Adultes\**)

Vendredi | 17h30 > 18h15 (*Eveil\**) *mini 6 ans dans la saison*  
18h30 > 19h30 (*Ados\**)  
19h45 > 20h45 (*Adultes confirmés\**)

**PROF :** Sylvie SOULAS > 06 18 09 72 93

Contacts : Yannick CARTIER > 06 24 83 96 80

Anne-Sophie SIMON > 06 65 16 62 34

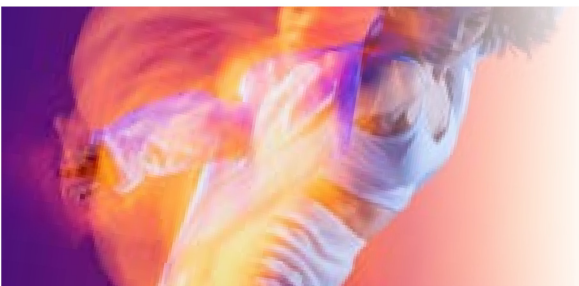

## BABY GYM (2/6 ans)

Mercredi | 18h00 > 18h45 (*4-5 ans*) **Milcolor (Dragibus)**

**PROF :** Séverine CASTELLOT > 06 77 38 15 24

Contact : Bénédicte ARNOULT > 06 20 75 55 79

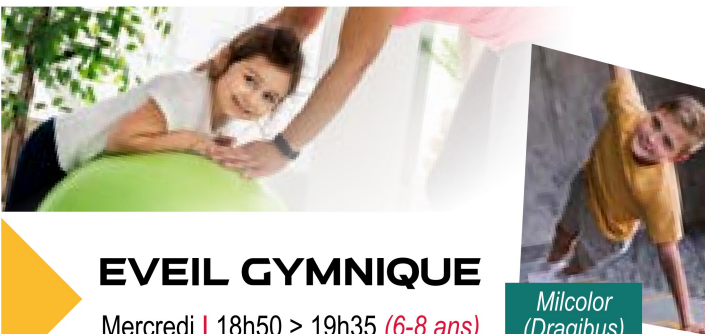

## EVEIL GYMNIQUE

Mercredi | 18h50 > 19h35 (*6-8 ans*) **Milcolor (Dragibus)**

**PROF :** Séverine CASTELLOT > 06 77 38 15 24

Contact : Bénédicte ARNOULT > 06 20 75 55 79

*\*Les nouveaux inscrits seront orientés en fonction de leur niveau.  
(les horaires pourront être différents)*

*Baskets et chaussons réservés uniquement à la pratique de l'activité*



## GYM PILATES

Lundi | 18h30 > 19h30 **Milcolor (Dragibus)**  
19h40 > 20h40

Mardi | 18h30 > 19h30 **Milcolor (Dragibus)**  
19h40 > 20h40 **Milcolor (Smarties)**

**PROF :** Christine LEROY > 06 72 34 64 57

Contact : Christine DESCHAMPS > 06 37 93 34 11

Agnès BAULAND > 06 75 55 94 27

## GYM DOUCE

Jeudi | 10h00 > 11h00 **Milcolor**

**PROF :** Sylvie SOULAS > 06 18 09 72 93

Contact : Nadine EDOUARD > 06 20 16 48 63



## TENNIS DE TABLE

Mardi | 19h40 > 21h15 (*16 ans et +*) **Milcolor (Dragibus)**  
Mercredi | 19h30 > 21h00 (*16 ans et +*)

Matches le vendredi selon le calendrier FFTT

**ANIMATEUR :** Romain OTTAVY > 06 31 62 34 26

## PEINTURE & DESSIN ATELIER R. BAVOIS

Mardi | 16h15 > 18h15 **Milcolor (Smarties)**

**ANIMATRICE :** Jacqueline TIEURSIN > 06 85 55 04 22

Contact : Christine DESCHAMPS > 06 37 93 34 11



## RANDONNEE PEDESTRE

Dimanche | 9h00 **Devant le Milcolor**

1 sortie / mois de septembre à juin

**ANIMATEUR :** Didier MEDRINAL > 06 75 64 40 54

